FIDUCIAL OFFICE SOLUTIONS

FICHE TECHNIQUE

Marque	GENERIQUE
Pays de fabrication	
Distribution	France/Belgique/Luxembourg
Garantie	

E-Learning gestes et postures travail sur écran (30 min) Neo Forma		
Réf FOS :	140 561	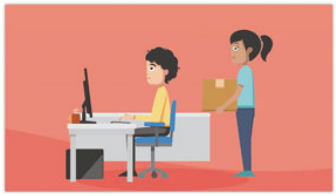
Date fin de vie :		
Unité de vente :	1	
Page Catalogue :		
Dernière mise à jour :	15/04/2024	

CARACTÉRISTIQUES TECHNIQUES

DESCRIPTIF

La formation est destinée à toute personne étant amenée dans le cadre de son activité à rester en position statique sur son poste de travail et à travailler sur écran.
PROGRAMME DU E-LEARNING :
- Introduction sur les Troubles Musculo-Squelettiques (TMS) et état des lieux des pathologies en France
- Notions d¿anatomie et biomécanique et

DÉVELOPPEMENT DURABLE :

Matière principale :	
Contenu Recyclé :	Non
Contenu Recyclable :	Non
Rechargeable/Réutil. :	Non
Sans subst. toxiques :	
Biodégradable :	Non
Produit éligible AGEC :	
Normes et écolabels :	

NUANCES	RÉF. FOURNISSEUR	RÉF. FABRICANT
	E-learning	

PARTICULARITÉ(S)

DONNÉES LOGISTIQUES

Poids (Kg) :	
Longueur (m) :	
Largeur (m) :	
Hauteur (m) :	
Code douanier :	39261000
Gencod :	